

**NUOVE PARTIZIONI IN CARTONGESSO**

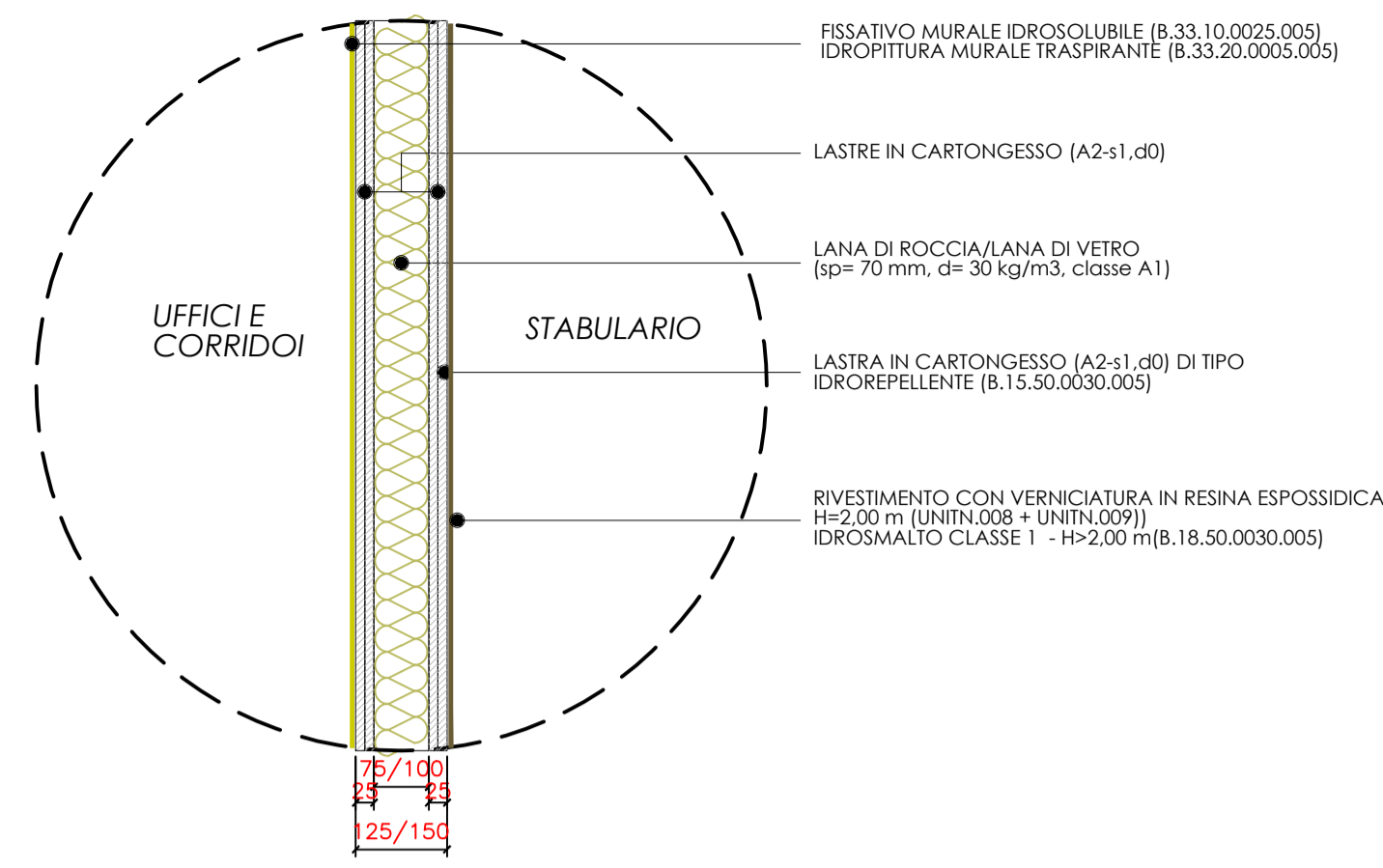

**NUOVE CONTROPARETI IN CARTONGESSO**

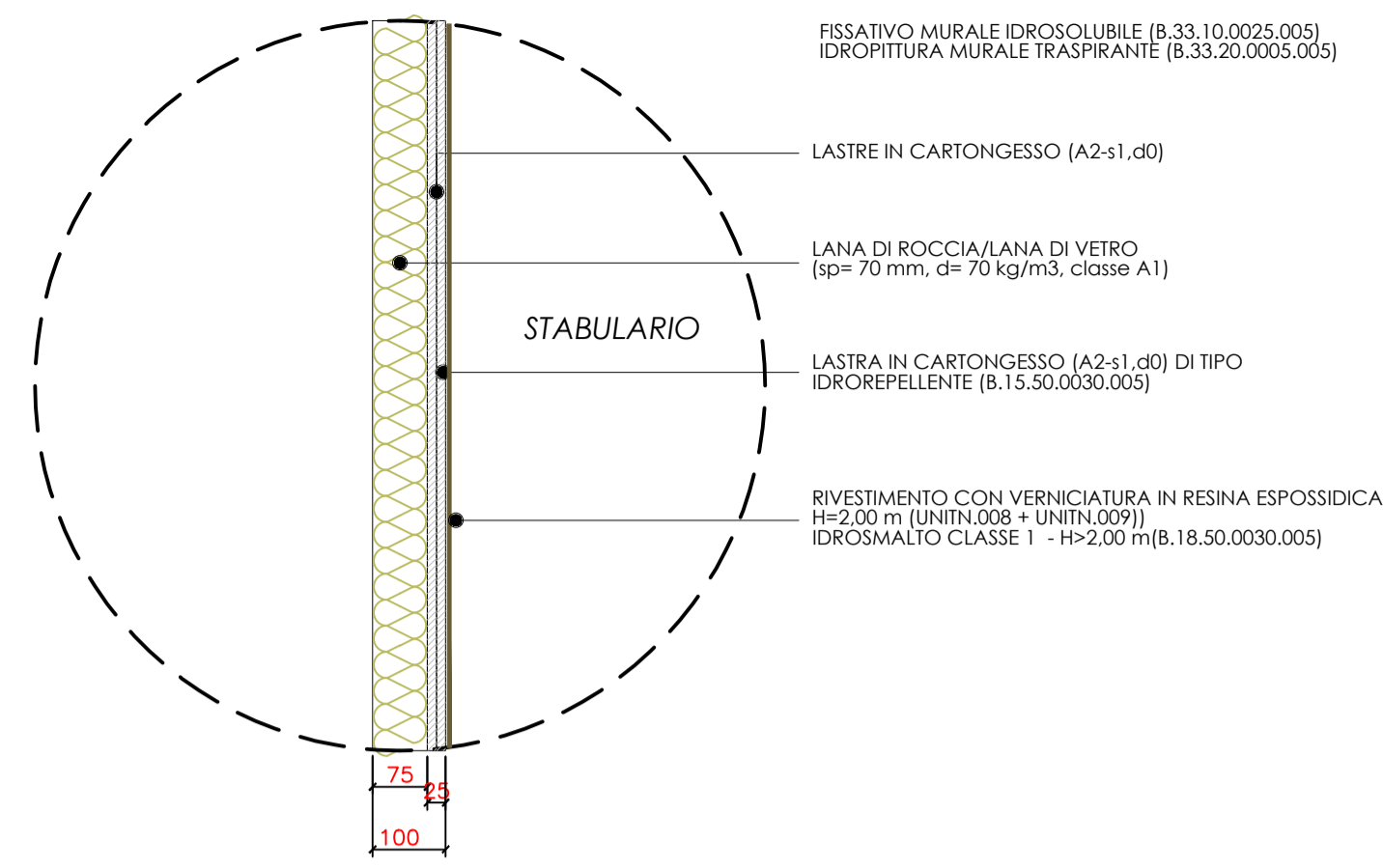

**PAVIMENTAZIONE LOCALI STABILARIO**

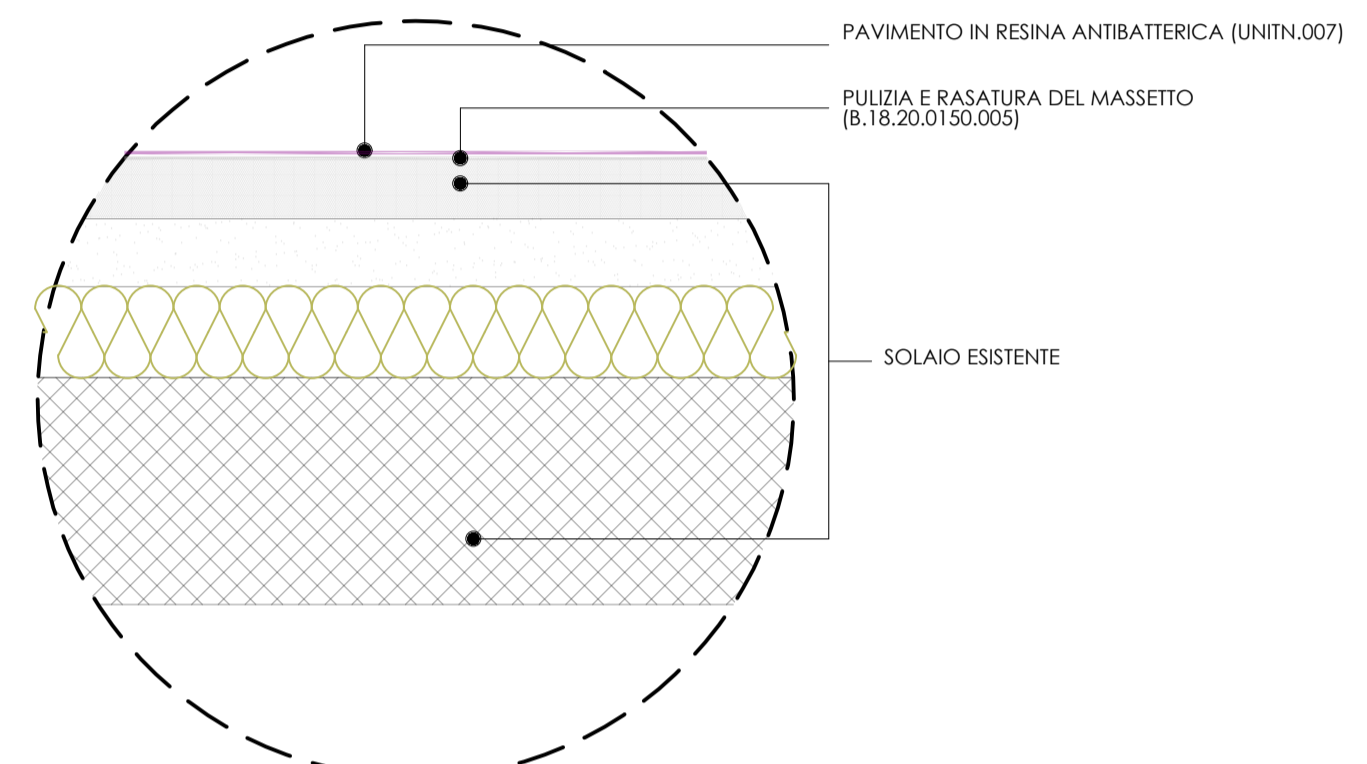

**CONTROSOFFITTO ZONA STABILARIO**

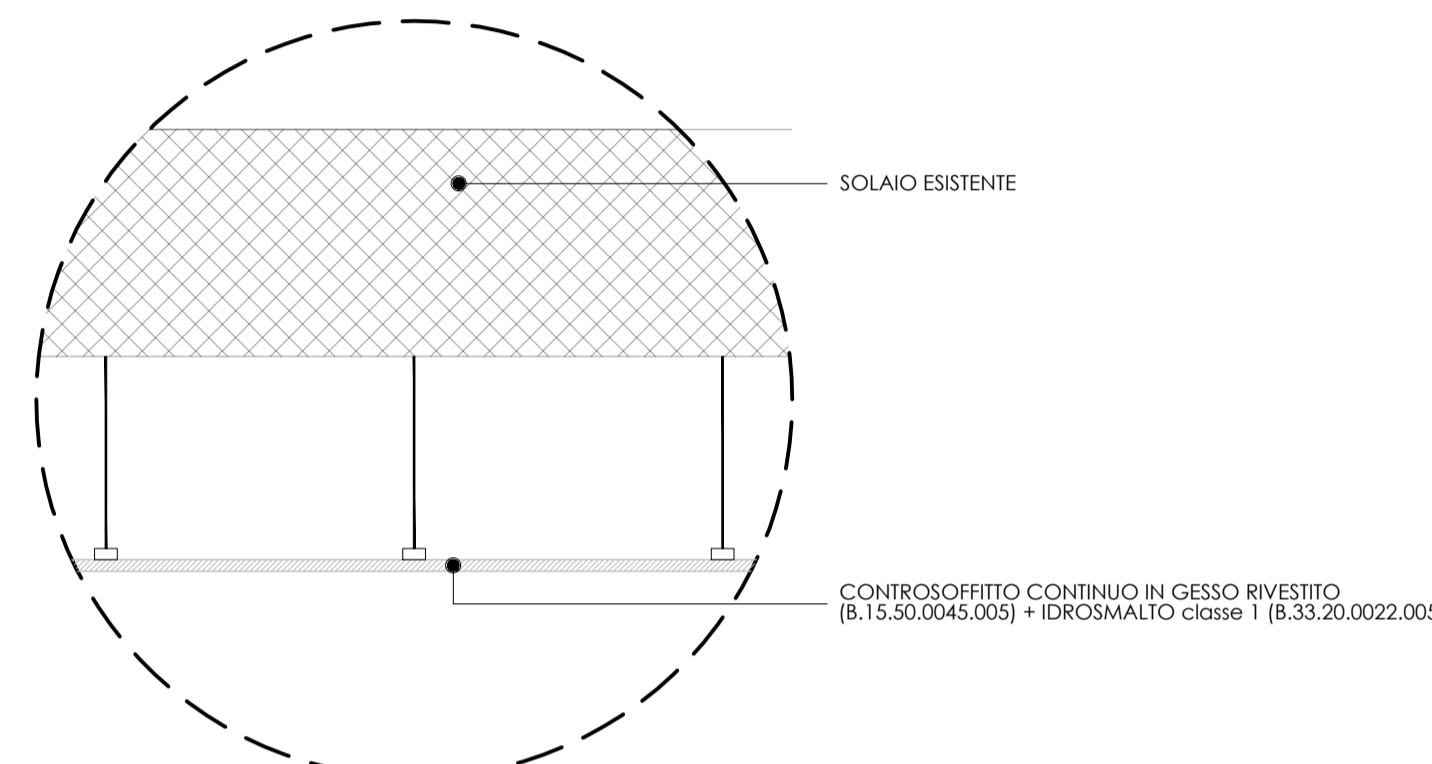

NB: Le superfici vetrate del locale *stabilario acquatici* vanno rivestite esternamente con pellicola solare (UNITN.005)

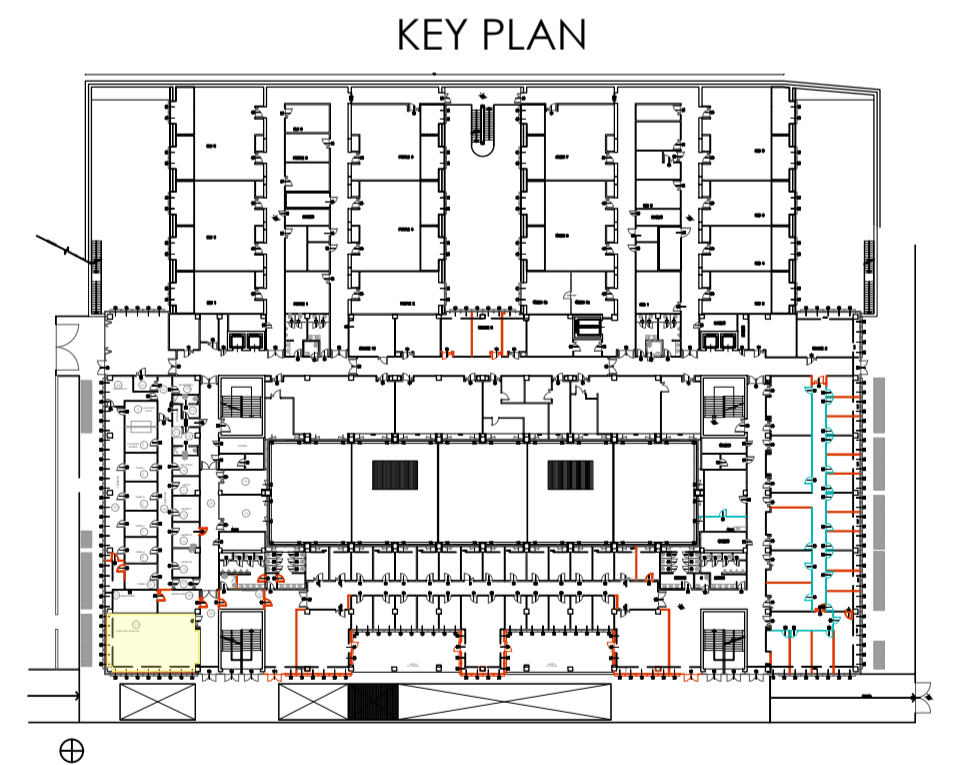

<b>UNIVERSITA' DI TRENTO</b> DIREZIONE PATRIMONIO IMMOBILIARE SERVIZIO DI INGEGNERIA 38122 TRENTO - Via Calepina n. 14 - www.unin.it			
oggetto	PROGETTO PER LA RIORGANIZZAZIONE DEL POLO SCIENTIFICO "FABIO FERRARI" - Polo 2 p.ed. 1374 C.C. Povo		
fase progettuale	ESECUTIVO		
descrizione elaborato	STATO DI PROGETTO Pianta livello -4,86 ZONA NORD		
tipo di elaborato	OPERE EDILI	n. Tavola	ARC 08
Data	febbraio 2020	scala	1:100 e 1:10
nome file			
	redatto da	data	approvato da
aggiornamento 1			
aggiornamento 2			
aggiornamento 3			
aggiornamento 4			
Responsabile del procedimento	arch. Giancarlo Buiatti		
Coordinamento generale progetto	ing. Massimo Lazzaro		
Progetto architettonico	ing. Massimo Lazzaro		
Elaborazioni grafiche	geom. Alberto Moser ing. Andrea Tomasi		
Progetto impianti elettrici	ing. Roberto Svaldi		
Progetto impianti meccanici	ing. Roberto Svaldi		
Progetto impianti speciali	ing. Roberto Svaldi		
Sicurezza	arch. Tiziano Rossi		